ФИЗКУЛЬТУРА И СПОРТ ДЛЯ ВСЕХ

ФЦПРО

- Государственное областное бюджетное общеобразовательное учреждение «Центр адаптированного обучения»
  Новгородская область, город Великий Новгород
- 173007, Великий Новгород, ул. Троицкая, д.24
- korschool7@yandex.ru
- (8162)77-42-30

СУТЬ ПРОЕКТА

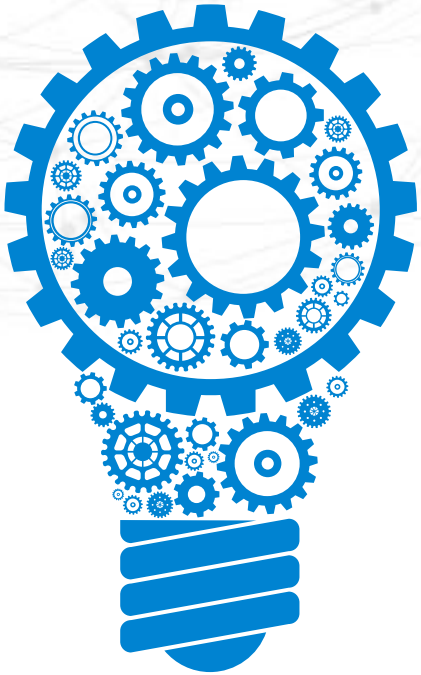

Суть проекта

Проект направлен на включение детей в физкультурно-спортивную и оздоровительную деятельность, использование потенциала адаптивной физической культуры как средства социализации обучающихся с интеллектуальными нарушениями.

Предусматривается обновление содержания программ воспитания и социализации, восстановление ресурса имеющихся в образовательной организации спортивных объектов, обновление спортивного оборудования и инвентаря для эффективного внедрения форм адаптивной физической культуры в урочную и внеурочную деятельность.

ЦЕЛИ И ЗАДАЧИ ПРОЕКТА

Цели

- Максимально возможная социализация детей с интеллектуальными нарушениями средствами адаптивной физической культуры

Задачи

- Развитие спортивной инфраструктуры образовательной организации
- Организация регулярных занятий адаптивной физкультурой для обучающихся на дому и в медицинской организации
- Введение новых доступных видов адаптивного спорта в урочную и внеурочную деятельность
- Сетевое взаимодействие по направлению инновационного проекта

ЦЕЛЕВАЯ АУДИТОРИЯ ПРОЕКТА

Целевая аудитория проекта

Обучающиеся, в том числе обучающиеся на дому и в медицинской организации;

учителя;

родители (законные представители) обучающихся

ОЖИДАЕМЫЕ РЕЗУЛЬТАТЫ ПРОЕКТА

Ожидаемые результаты

Целевая аудитория	Результат	Количество (в %)
Обучающиеся	Приобщение к доступной спортивной деятельности	100
Обучающиеся на дому и в медицинской организации	Организация регулярных занятий адаптивной физической культурой	100
Учителя	Обучение новым способам и методикам адаптивной физкультуры через курсы повышения квалификации	57
Родители (законные представители) обучающихся	Ознакомление с возможностями применения элементов адаптивной физкультуры в домашних условиях	100

ТЕКУЩИЕ РЕЗУЛЬТАТЫ ПРОЕКТА

01

результат проекта

Организация участия обуча-ющихся в со-ревнованиях всероссийско-го и областного уровня

02

результат проекта

Реализация программ урочной и внеурочной деятельности по направле-нию иннова-ционного проекта

03

результат проекта

Курсовая подготовка по программе повышения квалификации «Реализация форм адаптивной физической культуры»

04

результат проекта

Разработка нормативных документов, регламентирую-щих инновацио-нную деятель-ность в образо-вательной организации

05

результат проекта

Представление опыта по теме инновационного проекта на официальном сайте образо-вательной организации

ВНЕДРЕНИЕ РЕЗУЛЬТАТОВ ПРОЕКТА

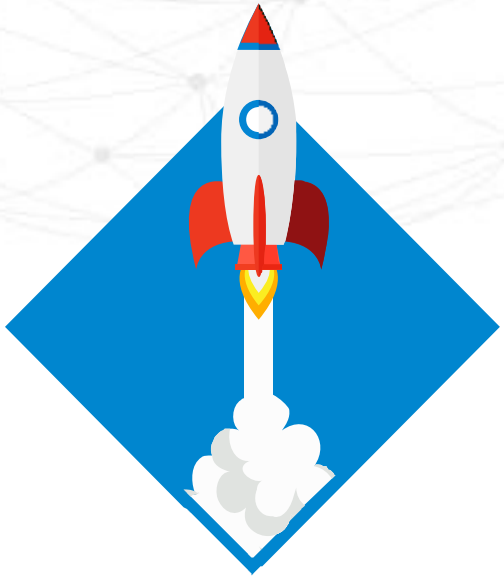

Мероприятие	Количество
Организация работы секции «Адаптивная физическая культура» в рамках YIII научно-практической конференции «Педагогическое образование: история, современность, перспектива» на базе НовГУ имени Ярослава Мудрого	1
Занятия адаптивной физической культурой для обучающихся на дому и обучающихся в медицинской организации	464
Лекторий для родителей (законных представителей) по ознакомлению с возможностями применения элементов адаптивной физкультуры в домашних условиях	2
Консультирование учителей по организации и проведению занятий адаптивной физической культуры на дому и в медицинской организации учителями физической культуры	12